



Informe Cátedra Mercedes Rodrigo XI 2016

Presentación

La Cátedra Colombiana de Psicología Mercedes Rodrigo viene realizándose desde el año 2005, liderada por la Asociación Colombiana de Facultades de Psicología (ASCOFAPSI), en conmemoración de la creación del Instituto de Psicología Aplicada el 20 de noviembre de 1947 en la Universidad Nacional de Colombia, que fue impulsado por la psicóloga española Mercedes Rodrigo.

A través de la Cátedra se busca fortalecer el trabajo en red entre las universidades que participan en su organización; promover la flexibilidad curricular entre los programas de psicología y generar espacios de formación extracurricular por medio de una cátedra que presente los desarrollos y avances significativos de la psicología colombiana, con temas de actualidad e interés para docentes, egresados y profesionales en general.

La décimo primera versión de la Cátedra en el primer semestre académico de 2016, estará a cargo de los Programas de Psicología de la Universidad de Ibagué, Universidad de San Buenaventura Medellín extensión Ibagué y la Universidad Sur Colombiana, con el tema:

"Psicología y neurociencias: acercamientos y aplicaciones"

Se espera convocar estudiantes, graduados y profesores interesados en ampliar sus conocimientos en el tema y cualificar sus prácticas profesionales futuras o actuales.

Objetivos:

- Generar un espacio académico de difusión y discusión entre estudiantes, docentes, egresados y profesionales de la psicología y otras disciplinas alrededor de las neurociencias y la psicología.
- Ampliar los conocimientos sobre las neurociencias y la estrecha relación que guardan con la psicología.
- Conocer los últimos avances en investigación nacional e internacional en el ámbito de la neuropsicología.

Programación

Ejes	Mes / Día		Tema de la conferencia	Conferencista	Organiza	Lugar de Transmisión
Conferencia Introdutoria	Febrero	6	Interacción entre las neurociencias y la psicología	PhD Fernando Cárdenas	Universidad de Ibagué	Auditorio Central Universidad de Ibagué
NEUROPSICOLOGÍA CLÍNICA		13	Economics Neuroscience: Brain Decisions*	PhD Mauricio Cuartas	Universidad San Buenaventura Medellín extensión Ibagué	Auditorio Central Universidad de Ibagué
		20	Procesamiento neurocognitivo en los trastornos comportamentales	PhD Alfredis González Hernández	Universidad Surcolombiana	Auditorio Amparo Paramo Universidad Surcolombiana
		27	Neuropsicología y psiquiatría	PhD Ana Milena Gaviria	Universidad San Buenaventura Medellín extensión Ibagué	Auditorio Universidad San Buenaventura en Medellín
		Marzo	5	Demencias degenerativas Demencias vasculares	PhD Ángela Ríos MD Manuel Sánchez	Universidad Surcolombiana
12			Trauma craneoencefálico y rehabilitación neuropsicológica*	PhD Juan Carlos Arango Lasprilla	Universidad de Ibagué	Auditorio Central Universidad de Ibagué
19			Modelos de aprendizaje basados en el funcionamiento cerebral	PhD Guillermo Correa	Universidad Surcolombiana	Auditorio Amparo Paramo Universidad Surcolombiana
NEUROCIENCIA EDUCACIÓN Y APRENDIZAJE		Abril	2	Neurociencia y educación	PhD Astrid Galvis	Universidad San Buenaventura Medellín extensión Ibagué
	9		Neurociencia emocional Neuronas en espejo y teoría de la mente*	PhD Carolina Gutiérrez de Piñeres	Universidad de Ibagué	Auditorio Central Universidad de Ibagué
	16		Cerebro, necesidades educativas especiales e inclusión educativa	PhD David A. Montoya	Universidad San Buenaventura Medellín extensión Ibagué	Auditorio Central Universidad de Ibagué
	23		Cerebro y diversidad educativa*	PhD Johana Margarita Escudero Cabarcas	Universidad de Ibagué	Auditorio Central Universidad de Ibagué
	30		Rehabilitación neuropsicológica*	PhD Julián Carvajal	Universidad San Buenaventura Medellín extensión Ibagué	Auditorio Central Universidad de Ibagué
NEUROCIENCIA SOCIAL APLICADA	Mayo	7	Consumer Neuroscience	PhD Henry Castillo	Universidad San Buenaventura Medellín extensión Ibagué	Auditorio Central Universidad de Ibagué
		14	Cerebro y tecnología	PhD Laura Andrea León Anhuamán	Universidad de Ibagué	Universidad de Ibagué Salas interactivas 821, 24 y 63
		21	Neuroética Cierre de la Cátedra	PhD Mauricio Barrera Universidad de Antioquia	Universidad Surcolombiana	Auditorio Amparo Paramo Universidad Surcolombiana

*Esta sesión presenta modificaciones

Universidades

Universidad Surcolombiana: Alfredis González. Director de Programa.

Universidad de San Buenaventura Medellín: Enrique Arbeláez Castaño. Decano (e) y Sol Narváez. Directora de Programa.

Universidad de Ibagué: Diana Ximena Puerta. Directora de Programa.

Portal WEB

Contenido

Presentación, objetivos, metodología, inscripción, evaluación, programación, guía de conexión a las conferencias en vivo desde la Universidad de Ibagué, Universidad Surcolombiana, Enlaces a los videos de las conferencias.

Información: <http://psicologia.unibague.edu.co/index.php/cat-mercedes-rodrigo>

Organizan



Presentación

Objetivos

Metodología

Inscripción

Evaluación

Programación

Guía de conexión a las conferencias en vivo en UnIbagué

Guía de conexión a las conferencias en vivo en la Universidad Surcolombiana

Guía de conexión a las transmisiones en vivo desde la USB Medellín

Enlaces a los vídeos de las conferencias

Afiche



Transmisión

Sedes:

Surcolombiana: Renata

Universidad de Ibagué: Youtube

Universidad de San Buenaventura-Medellín. Renata

Equipo logístico

Surcolombiana: Coordinador Alfredis González

Universidad de San Buenaventura extensión Ibagué: Directora de Programa Sol Narváez, profesor Armando Muñoz

Universidad de Ibagué: Directora de Programa Diana Ximena Puerta, profesora Mónica Tatiana Perdomo (Coordinadora logística), profesora Diana Carolina González (Coordinadora académica), 2 ingenieros, 4 monitores.

Auditorios

Auditorio central de la Universidad de Ibagué, capacidad 240 personas

Salas interactivas 821 y 24 capacidad para 80 personas, sala 63 capacidad para 50 personas.

Auditorio Amparo Páramo Universidad Surcolombiana

Auditorio Universidad de San Buenaventura Medellín

Coordinadores de la Cátedra (19)*

Claudia Milena Otero- Mauricio Germán Gutiérrez	Universidad Libre seccional Cali
Carlos Acosta	Universidad Nacional de Colombia
Mónica Sandoval Sáenz	Universidad Popular del Cesar
Lina Aroca	Universidad de Nariño
Ángela Victoria Vera Márquez	Universidad del Rosario
Andrés Alexander Corrales Castro	Universidad de San Buenaventura –Cali-
Ninfa del Carmen Pulido Moreno	Universidad Pedagógica y tecnológica de Colombia
Diana M. Rodríguez Charry	Universidad Externado
Dinora Sánchez Solano	Universidad de Magdalena
Claudia Charry, Luz Marina Rojas González, Melba Ximena Figueroa Angel, Melba Ximena Figueroa Angel	Universidad Santo Tomas
Juan Soto	Universidad Cooperativa de Colombia-Envigado
Natalia Cadavid Ruiz	Universidad Javeriana de Cali
Katya Cantillo	Universidad de la costa
Maritza Ruiz	Universidad del Norte
Nadya Zabransky, Cristian Rodríguez Chávez	Universidad de la Sabana

Armando Muñoz	Universidad de San Buenaventura –Ibagué-
Magleth Olivo Avila	Universidad del Sinu
Lucia Rodríguez	UPTC-Universidad Pedagógica y Tecnológica de Colombia
Mónica Tatiana Perdomo Pérez	Universidad de Ibagué

* Algunos coordinadores de la cátedra son directores de Programa, datos no reportados a la fecha.

Inscritos

Nombre de Universidad	Director de Programa (no es el coordinador en todos los casos)	Número de inscritos	Envío listado inicial
PONTIFICIA UNIVERSIDAD JAVERIANA Cali	Adriana Maria Caicedo Tamayo	24	Si
UNIVERSIDAD COOPERATIVA DE COLOMBIA	Nayib Ester Carrasco Tapia	50	Si
UNIVERSIDAD DE ANTIOQUIA Medellín	Oscar Ignacio Giraldo Rondón	50	Si
UNIVERSIDAD DE IBAGUÉ	Diana Ximena Puertas Cortés	140	Si
UNIVERSIDAD DE LA SABANA Chía	Diego Efrén Rodríguez Cárdenas	14	Si
UNIVERSIDAD DE MANIZALES	Gonzalo Tamayo Giraldo	38	Si
UNIVERSIDAD DE NARIÑO	Sandra Liliana Cárdenas Herrera	104	Si
UNIVERSIDAD DE SAN BUENAVENTURA Bogotá	Nohelia Hewitt Ramírez	16	Si
UNIVERSIDAD DE SAN BUENAVENTURA Cali	Gloria Mercedes Sánchez Cifuentes	30	Si
UNIVERSIDAD DEL MAGDALENA	Carmelina Paba Barbosa	135	Si
UNIVERSIDAD DEL NORTE Barranquilla	Olga Lucía Hoyos de los Ríos	115	Si
UNIVERSIDAD DEL ROSARIO	María Isabel González	98	Si
UNIVERSIDAD DEL SINÚ -ELÍAS BECHARA ZAINÚM- UNISINÚ Cartagena	Dennys Eva Rodao Stand.	13	Si
UNIVERSIDAD EXTERNADO DE COLOMBIA	Diana Rodríguez Charry	15	Si
UNIVERSIDAD LIBRE Cali	Carolina Piragauta Alvarez	30	Si
UNIVERSIDAD NACIONAL DE COLOMBIA	Juan de Jesús Guerrero Guerrero	20	Si
UNIVERSIDAD PEDAGÓGICA Y TECNOLÓGICA DE COLOMBIA -UPTC-	Ninfa del Carmen Pulido Moreno	31	Si
UNIVERSIDAD PILOTO DE COLOMBIA	Alba Lucía Moreno Vela	25	Si
UNIVERSIDAD SANTO TOMÁS	Julio Abel Niño Rojas	25	Si
UNIVERSIDAD SIMÓN BOLÍVAR	Yadira del Carmen Martínez de Biava	-	No
UNIVERSIDAD SURCOLOMBIANA	Alfredis González Hernández	80	Si
Total		1053	

Sesiones/conexión del 6 de febrero al 12 de marzo

- Promedio de puntos conectados en cada sesión: 973,19 (universidades y estudiantes).
- Reporte en *Youtube*.

Sesión 1: Interacción entre las neurociencias y la psicología Conferencia inaugural. Presidenta de la ASCOFAPSI Martha Restrepo y conferencista Fernando Cárdenas. 682 Unibague

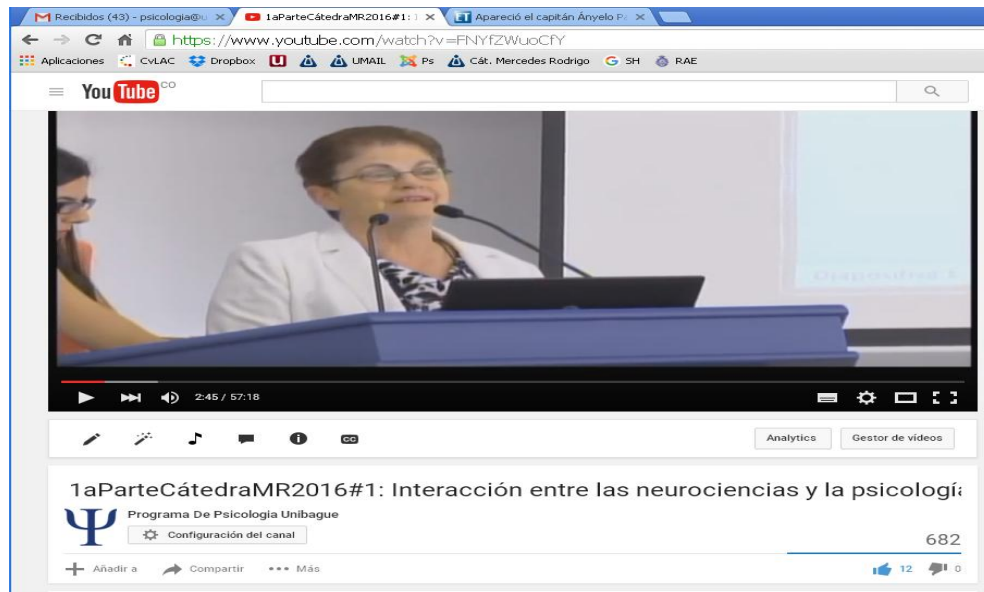

Sesión 2: Economics Neuroscience: Brain Decisions* 587 Unibague



Sesión 3: Procesamiento neurocognitivo en los trastornos comportamentales 452 SURCO



Sesión 4: Neuropsicología y psiquiatría Sin datos USB-Medellín

Sesión 5: Demencias degenerativas, demencias vasculares 43 SURCO

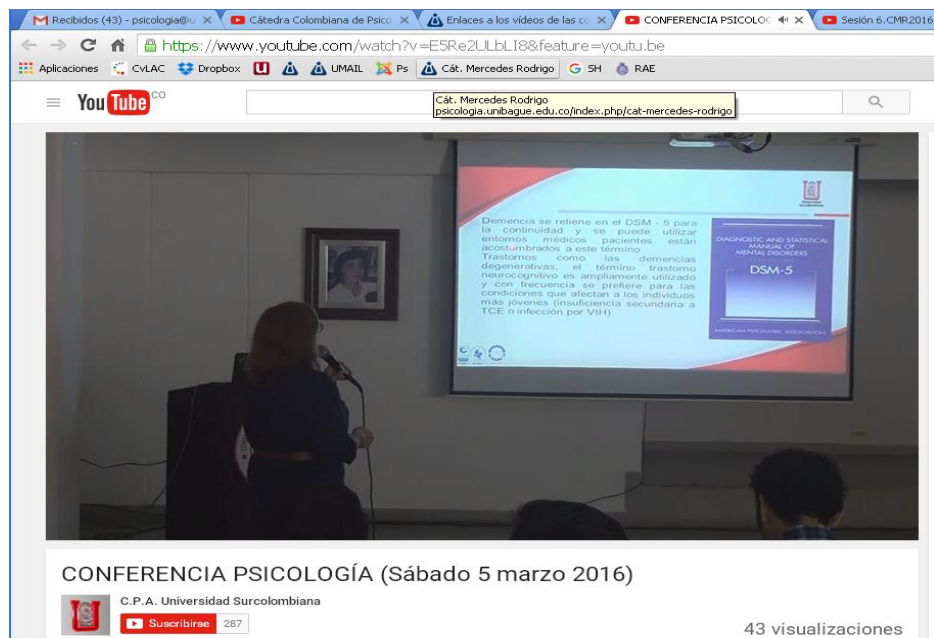

Sesión 6: 206 Trauma craneoencefálico y rehabilitación neuropsicológica. Unibague

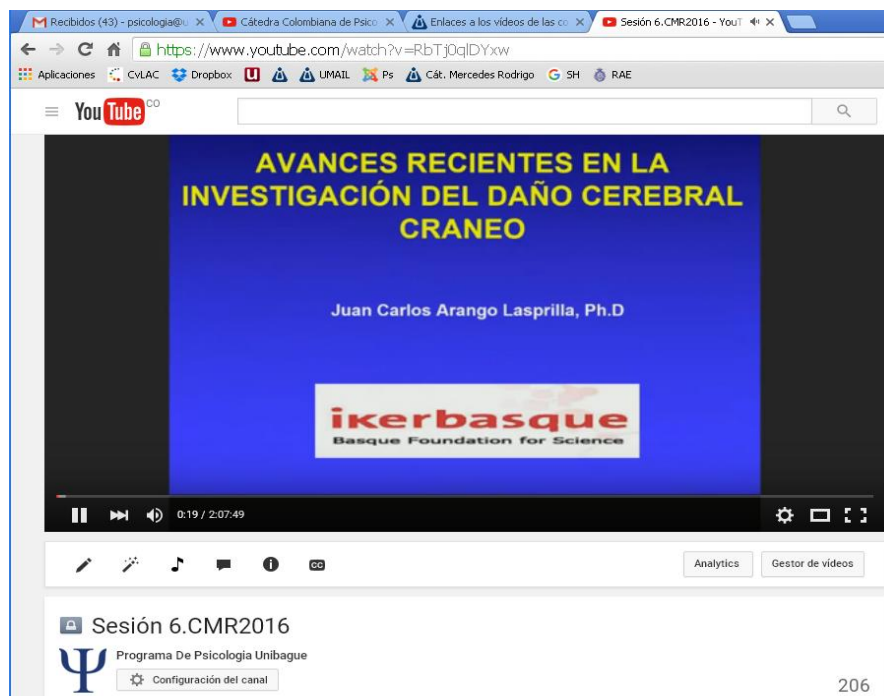

Libro de memorias

Propuesta

UNIBAGUE: Martha Myriam Páez Morales, Directora de Ediciones Unibagué

Transcripción: 2.853 por página

Corrección de estilo: 5.586 por página (una sola corrección)

(Fuente Times New Roman. Tamaño 12 puntos. Interlineado 1.5)

Como dato de referencia, la transcripción de una hora de grabación equivale a unas 25 páginas de texto.

Si es una publicación digital, el diseño lo haría la Oficina de Publicaciones.

Total páginas aproximadas: \$380

Valor página: \$8500

Valor aproximado total libro: \$3.268.000